ULTRA THIN FAN COIL

Fan Coil de parede

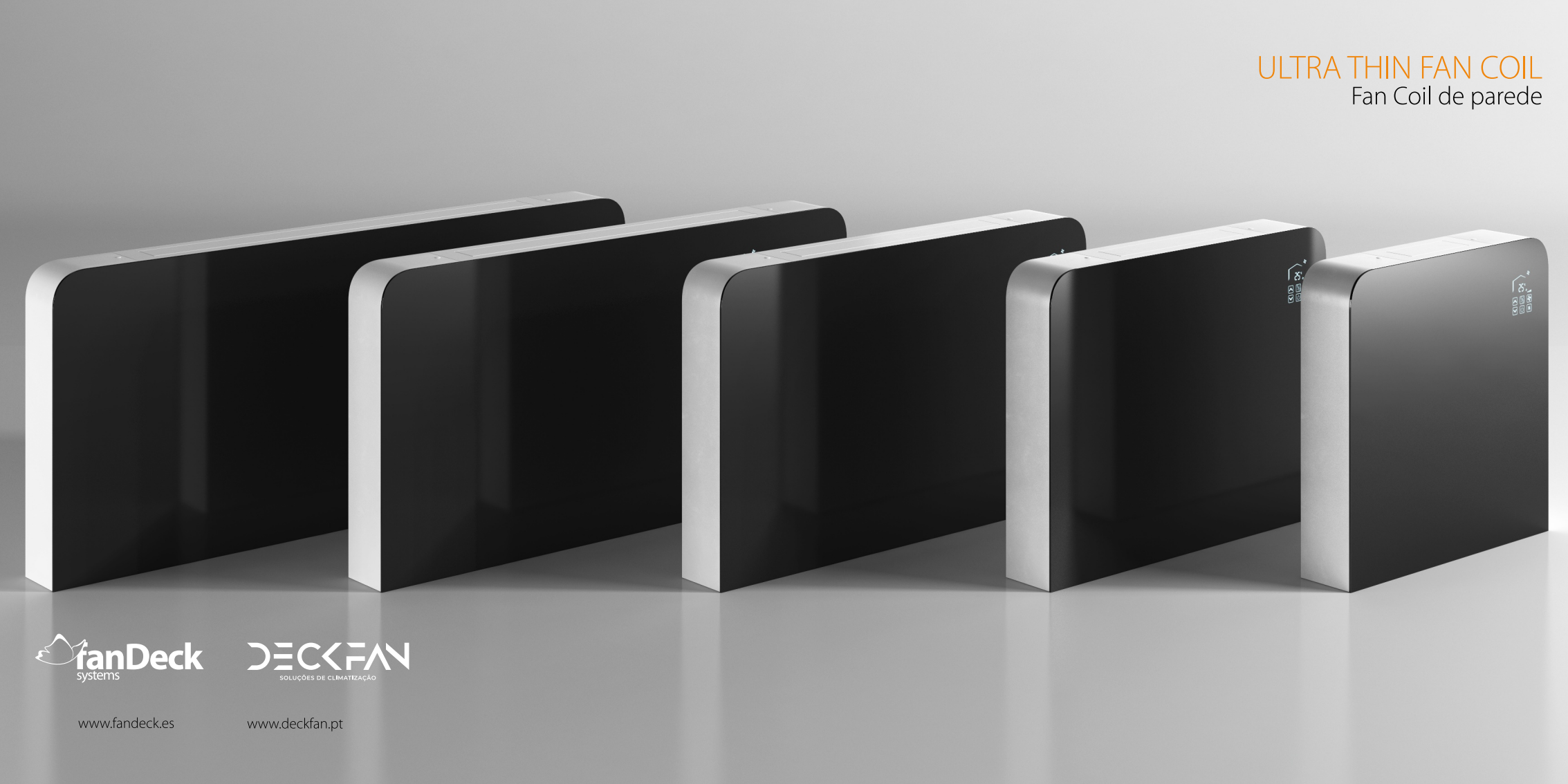

fanDeck systems

DECKFAN
SOLUÇÕES DE CLIMATIZAÇÃO

www.fandeck.es

www.deckfan.pt

Características	Ud.	UTFC-025	UTFC-040	UTFC-060	UTFC-080	UTFC-100
CAPACIDADE DE CALOR						
70º	W	2.100	3.900	5.500	6.200	8.100
50º	W	1.250	2.300	3.300	3.800	4.900
CAPACIDADE DE FRIO	W	900	1.800	2.500	3.400	4.380
CAUDAL DE ÁGUA	l/h	160	310	430	520	750
PERDA DE CARGA DO CIRCUITO DE ÁGUA	Kpa	12	16	35	37	50
Fluxo de ar (Motor DC)	m^3/h	160	310	430	520	690
Ruído na Velocidade Máx.	dB(A)	40	44	46	47	48
Ruído na Velocidade Min.	dB(A)	24	27	28	29	30
Alimentação eléctrica	V/Ph/Hz	220-240V / 50Hz				
Consumo elétrico	W	13	18	22	24	28
entrada/saida de água	inch	3/4	3/4	3/4	3/4	3/4
conexão de drenagem	mm	16	16	16	16	16
DIMENSÕES						
largura	mm	700	900	1100	1300	1500
comprimento	mm	670	670	670	670	670
espessura	mm	130	130	130	130	130
Dimensões de embalagem						
largura	mm	740	940	1140	1340	1540
comprimento	mm	730	730	730	730	730
espessura	mm	180	180	180	180	180

Alta eficiência para o seu negócio

Vimos apresentar a nova série para ser vista e admirada pela sua linha de design, que se adapta a qualquer tipo de decoração e proporciona um ponto de modernidade extraordinário seja qual for o local em que se encontre.

Com apenas 130mm de espessura incorpora os melhores materiais do mercado global, um extraordinário nível de acabamentos e um design preciso para elevar o conforto da climatização a um nível superior.

Elegância e design para a sua casa

Conectado a uma bomba de calor, proporcionará calor ou frio, com a maior eficiência contribuindo assim para que a aerotermia seja a opção climática mais sustentável e de resposta mais imediata para o atual mercado energético.

O controlo dos equipamentos pode ser efetuado de vários modos possíveis, seja diretamente no ecrã táctil, com comando à distancia, através de outro termostato de parede de controlo domótico ou ainda ligar a uma rede com protocolo modbus e ser controlado a partir de umsistema central.

Disponibilizamos duas versões:
Vidro branco e corpo metálico em branco
Vidro negro e corpo metálico em cinzento